





# Stadt Ehingen an der Donau

## Legende

-  Außengrenze des Biosphärengebiets
-  Kernzone
-  Pflegezone
-  Gemeindegrenze
-  Gemarkungsgrenze

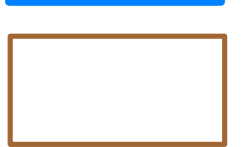
400 0 400 800 Meter

1:10000

Kartengrundlage: ALK, (c) Landesvermessungsamt B.-W., Az 2851.9-1/3

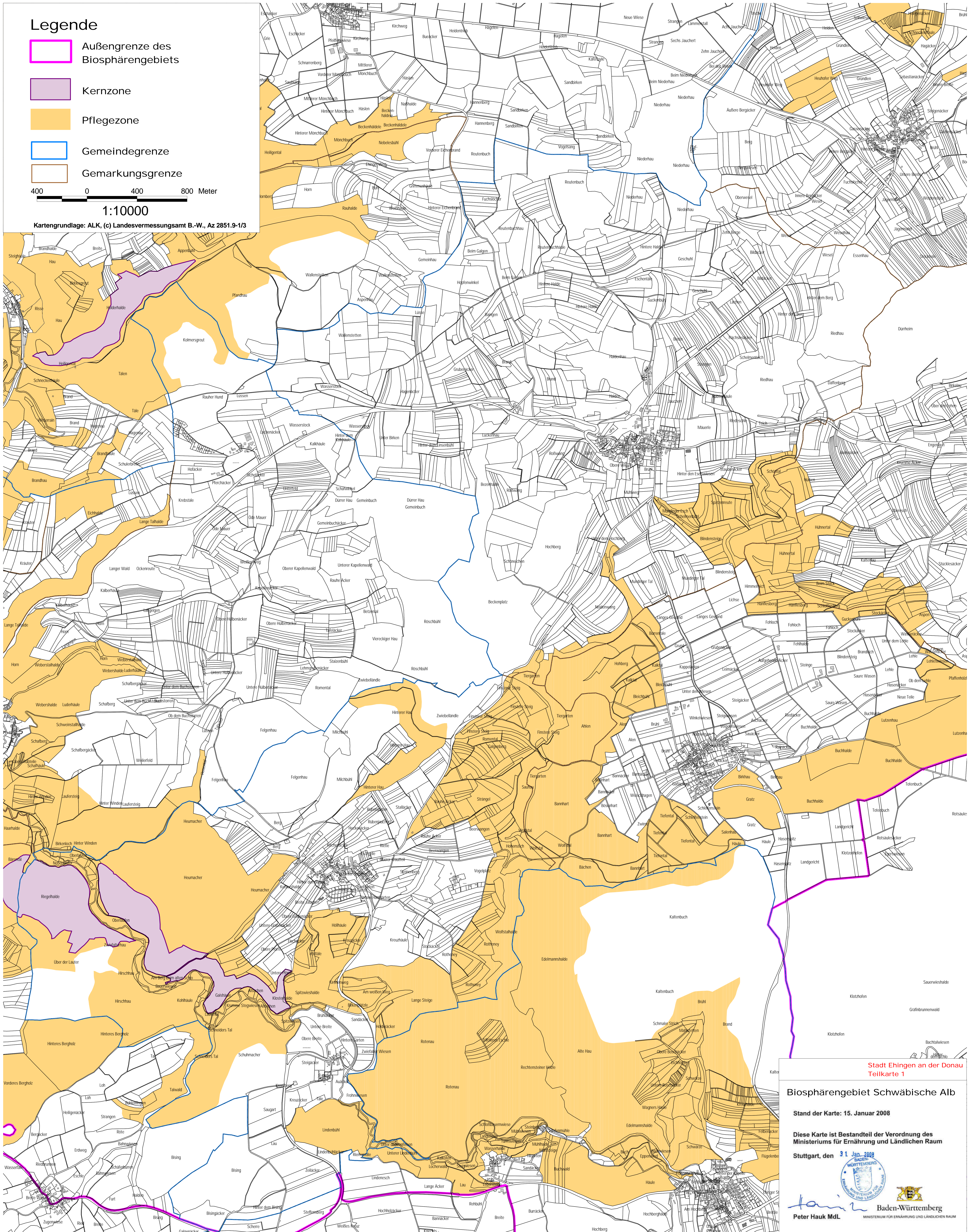

Stadt Ehingen an der Donau  
Teilkarte 1

Biosphärengebiet Schwäbische Alb

Stand der Karte: 15. Januar 2008

Diese Karte ist Bestandteil der Verordnung des  
Ministeriums für Ernährung und Ländlichen Raum

Stuttgart, den 31. Jan. 2008



*tau*

Baden-Württemberg

Peter Hauk MdL

MINISTERIUM FÜR ERNÄHRUNG UND LÄNDLICHEN RAUM